

# ABFALL- ABFUHRTERMINE 2024

ENTLEERUNG AM ABHOLTAG AB 6:00 UHR

ABHOLZEITEN 2024		RESTMÜLL			BIOTONNE	ALTPAPIER	GELBER SACK
KW	Zeitraum (wenn Feiertag, dann Folgetag)	2-wö	4-wö	Wohnanlage 2-wö	Mo/Di/Mi je nach Gebiet	Di/Mi/Do je nach Gebiet	Mi/Do je nach Gebiet
1.	02.01. - 04.01. (Mo)		Zone 3	●			
2.	08.01. - 11.01.	●	Zone 2		Mo/Di/Mi		Mi/Do
3.	15.01. - 17.01.		Zone 4	●			
4.	22.01. - 25.01.	●	Zone 1		Mo/Di/Mi		
5.	29.01. - 31.01.		Zone 3	●			
6.	05.02. - 08.02.	●	Zone 2		Mo/Di/Mi	Di/Mi/Do	Mi/Do
7.	12.02. - 14.02.		Zone 4	●			
8.	19.02. - 22.02.	●	Zone 1		Mo/Di/Mi		
9.	26.02. - 28.02.		Zone 3	●			
10.	04.03. - 07.03.	●	Zone 2		Mo/Di/Mi		Mi/Do
11.	11.03. - 13.03.		Zone 4	●			
12.	18.03. - 21.03.	●	Zone 1		Mo/Di/Mi	Di/Mi/Do	
13.	25.03. - 27.03.		Zone 3	●			
14.	02.04. - 05.04. (Mo)	●	Zone 2		Mo/Di/Mi		Do
15.	08.04. - 10.04.		Zone 4	●			
16.	15.04. - 18.04.	●	Zone 1		Mo/Di/Mi		
17.	22.04. - 24.04.		Zone 3	●			
18.	29.04. - 03.05. (Mi)	●	Zone 2		Mo/Di/Mi	Di/Mi/Do	Do
19.	06.05. - 08.05.		Zone 4	●			
20.	13.05. - 16.05.	●	Zone 1		Mo/Di/Mi		
21.	21.05. - 23.05. (Mo)		Zone 3	●			
22.	27.05. - 31.05. (Do)	●	Zone 2		Mo/Di/Mi		Mi/Do
23.	03.06. - 05.06.		Zone 4	●			
24.	10.06. - 13.06.	●	Zone 1		Mo/Di/Mi	Di/Mi/Do	
25.	17.06. - 19.06.		Zone 3	●			
26.	24.06. - 27.06.	●	Zone 2		Mo/Di/Mi		Mi/Do
27.	01.07. - 03.07.		Zone 4	●			
28.	08.07. - 11.07.	●	Zone 1		Mo/Di/Mi		
29.	15.07. - 17.07.		Zone 3	●			
30.	22.07. - 25.07.	●	Zone 2		Mo/Di/Mi	Di/Mi/Do	Mi/Do
31.	29.07. - 31.07.		Zone 4	●			
32.	05.08. - 08.08.	●	Zone 1		Mo/Di/Mi		
33.	12.08. - 14.08.		Zone 3	●			
34.	19.08. - 22.08.	●	Zone 2		Mo/Di/Mi		Mi/Do
35.	26.08. - 28.08.		Zone 4	●			
36.	02.09. - 05.09.	●	Zone 1		Mo/Di/Mi	Di/Mi/Do	
37.	09.09. - 11.09.		Zone 3	●			
38.	16.09. - 19.09.	●	Zone 2		Mo/Di/Mi		Mi/Do
39.	23.09. - 25.09.		Zone 4	●			

ENTLEERUNG AM ABHOLTAG AB 6:00 UHR

ABHOLZEITEN 2024		RESTMÜLL			BIOTONNE	ALTPAPIER	GELBER SACK
KW	Zeitraum (wenn Feiertag, dann Folgetag)	2-wö	4-wö	Wohnanlage 2-wö	Mo/Di/Mi je nach Gebiet	Di/Mi/Do je nach Gebiet	Mi/Do je nach Gebiet
40.	30.09. - 03.10.	●	Zone 1		Mo/Di/Mi		
41.	07.10. - 09.10.		Zone 3	●			
42.	14.10. - 17.10.	●	Zone 2		Mo/Di/Mi	Di/Mi/Do	Mi/Do
43.	21.10. - 23.10.		Zone 4	●			
44.	28.10. - 31.10.	●	Zone 1		Mo/Di/Mi		
45.	04.11. - 06.11.		Zone 3	●			
46.	11.11. - 14.11.	●	Zone 2		Mo/Di/Mi		Mi/Do
47.	18.11. - 20.11.		Zone 4	●			
48.	25.11. - 28.11.	●	Zone 1		Mo/Di/Mi	Di/Mi/Do	
49.	02.12. - 04.12.		Zone 3	●			
50.	09.12. - 12.12.	●	Zone 2		Mo/Di/Mi		Mi/Do
51.	16.12. - 18.12.		Zone 4	●			
52.	23.12. - 28.12.	●	Zone 1		Mo/Di/Mi		
1.	07.01. - 10.01.		Zone 3	●			

## ABHOLGEBIETE ÜBERSICHT

### RESTMÜLL

BEI ENTLEERUNGSINTERVALL 4 WOCHEN

**ZONE 1 Nördlich der B1:** Stadtgebiet, Buchleiten, Oberthalheim südlich der Bahn, Oberthalheim, Freileiten, Am Altmannsberg, Ziegelwies

**ZONE 2 Südlich der B1:** Dürnau, Schöndorf, Kirchberg

**ZONE 3 Landwirte und Randgebiete:** Vornbuch, Oberhaus, Telefunkenstraße, Wehrgasse, Am Pfarrersfeld, Am Poschenhof

**ZONE 4** Hafling, Wegscheid & Oberthalheim nördlich der Bahn

### BIOTONNE

**MONTAG Nördlich der Vöckla:** Am Altmannsberg, Am Poschenhof, Am Pfarrersfeld, Buchleiten, Demmelleiten, Europahof, Freileiten, Oberhaus, Ziegelwies, Dürnau

**DIENSTAG** Stadtgebiet

**MITTWOCH** Schöndorf und Kirchberg

*Abholung bei Wohnanlagen: von Mai bis Oktober erfolgt die Entleerung wöchentlich!*

### ALTPAPIER

**DIENSTAG** Stadtzentrum, Wagrain, Gebiet zwischen B1 und Westbahn

**MITTWOCH** Dürnau, Schöndorf, Vornbuch und Oberhaus

**DONNERSTAG** Am Altmannsberg, Am Poschenhof, Außerhafing, Wegscheid, Am Pfarrersfeld, Demmelleiten, Buchleiten, Freileiten und Ziegelwies

**WOHNANLAGEN** Die Behälter werden in geraden Wochen, montags und dienstags entleert.

### GELBER SACK

**MITTWOCH** Gesamtes Gemeindegebiet ausg. Stadtzentrum

**DONNERSTAG** Stadtzentrum: Stadtplatz, Hinterstadt, Vorstadt, Graben, Salzburger Straße

**AUSNAHME** Im Gebiet „Alt Wartenburg“ erfolgt die Entsorgung Gelber Sack und Altpapier über die Gemeinde Timelkam.

**WOHNANLAGEN** Abholung in geraden Wochen am Freitag.

# ALTPAPIER

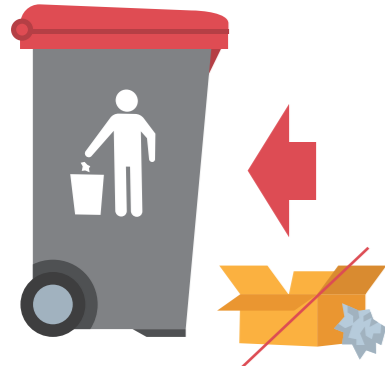

## WAS GEHÖRT ZUM ALTPAPIER?

- < Zeitungen
- < Kataloge, Werbeprospekte
- < Tiefkühlkartons (unbeschichtet)
- < Papiersäcke, Papiertragetaschen
- < Eierverpackungen aus Pappe
- < Bücher & Hefte (ohne Kunststoffeinband)
- < Packpapiere
- < Brief- und Schreibpapiere, Kuverts (mit und ohne Adressfenster)
- < Zigarettenschachteln (ohne Zellophanhülle und Innenschutzpapier)

Neben den Containern abgelagertes Altpapier oder Kartonagen werden nicht mitgenommen.

## NICHT ZUM ALTPAPIER GEHÖRT:

- > Milch- und Getränkekartons (> gelber Sack)
- > Waschmittelschachteln (> gelber Sack)
- > verunreinigtes Papier (> Restmüll)
- > beschichtete Tiefkühlverpackungen (> gelber Sack)
- > Hygienepapier z.B. Taschentücher (> Restmüll)

## WOHNANLAGEN:

Ist das Volumen bzw. die Anzahl der Behälter nicht ausreichend, muss die Hausverwaltung über den Bezirksabfallverband (T 07672 28477) zusätzliche Behälter anfordern.

# GELBER SACK



## WAS GEHÖRT IN DEN GELBEN SACK?

- < Verpackungen aus Kunststoff und Verbundstoffen
- < Plastikflaschen (PET, PP)
- < Joghurtbecher (PS)
- < Alufolien
- < Styroporverpackungen
- < Getränkeverbundkarton (z.B. Milchpackerl)
- < Verpackungen aus Metall (z.B. leere Konserven, Tuben, Getränkedosen)
- < Schraubverschlüsse
- < Verpackungen auf biologischer Basis (Zellulosenetze, Schalen aus Zuckerrohr)

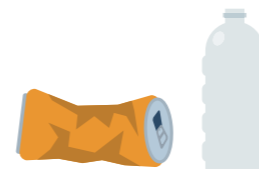

Bei Fehlwürfen wird der Gelbe Sack nicht mitgenommen!

## NICHT IN DEN GELBEN SACK DARF:

- > Kaffeekapseln (> Restmüll)
- > Hausrat aus Kunststoff (> ASZ)
- > Spielzeug (> ASZ)
- > Kunststoffrohre und Bodenbeläge (> ASZ)

## TIPS ZUR SAMMLUNG:

- > PET-Flaschen zusammendrücken
- > Joghurtbecher stapeln
- > Getränkekartons zusammenlegen
- > Einzelne Verpackungen, die oft anfallen (wie z.B. PET-Flaschen, Tierfutterdosen) getrennt sammeln und in das ASZ bringen

# BIOMÜLL & GRÜNSCHNITT



## WAS GEHÖRT IN DIE BIOTONNE?

- < Obst- und Gemüseabfälle
- < Schnittblumen, Topfpflanzen (ohne Topf)
- < Gartenabfall
- < Kaffefilter, Teebeutel
- < Eierschalen
- < verdorbene Lebensmittel und Spreisereste (ohne Fleisch oder andere tierische Produkte)
- < reine Holzasche
- < Küchenrolle und Einwickelpapier
- < Holzspieße, Pappeller
- < Strauch- und Rasenschnitt in kleinen Mengen

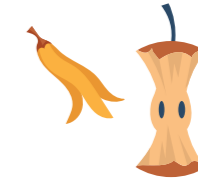

## EIGENKOMPOSTIERUNG

Eigenkompostierung kann auch trotz Biotonne im eigenen Garten erfolgen und ist ökologisch sehr sinnvoll. Achtung! Keine Speisereste kompostieren – Ratten und Mäuse können sich einnisten.

## NICHT ZUM BIOMÜLL GEHÖREN:

- > Zigarettensammel (> Restmüll)
- > Speiseöle, Marinaden (> Öli)
- > Katzenstreu und Hundekot (> Restmüll)
- > Kohleasche und Kehrlicht (> Restmüll)
- > Fleischreste oder andere tierische Produkte z.B. Käse
- > Knochen (> Restmüll)
- > Tierkadaver (> TKV Tierkörperverwertung)



## CHRISTBAUMABHOLUNG

Ab Montag, 08. Jänner 2024 finden Hausabholungen statt. Mitnahme nur ohne jeglichen Behang. Die Abgabe beim Sammelplatz am Bauhof ist auch möglich.

## STRAUCHSCHNITTSAMMLUNG

Im Zeitraum zwischen April und Oktober werden Container für die Sammlung von Strauch- und Grünschnitt in verschiedenen Stadtteilen aufgestellt. Informationen dazu entnehmen sie unserer Gemeindezeitung oder unserer Website.

# SPEISEÖL UND -FETTE



Gebrauchte Speiseöle und -fette werden in einem extra Behälter gesammelt und im ASZ abgegeben.

Der „Öli“ ist ein Sammelbehälter des ASZ, der aus 100% Recyclingmaterial produziert wird. Der volle Öli kann im ASZ gegen einen leeren Öli getauscht werden.

Öle und Fette sind wertvolle Rohstoffe und können zum Beispiel zu Biodiesel verarbeitet werden.

## NICHT

- > in das WC
- > in den Abfluss

Öle und Fette verursachen hartnäckige Ablagerungen und dadurch hohe Kosten.

# KONTAKT

Stadtgemeinde Vöcklabruck  
Katharina Schwarz | Umwelt | 07672 760-333